



SFA-MG

MINISTÉRIO DA
**AGRICULTURA, PECUÁRIA
E ABASTECIMENTO**

Dados de Minas Gerais

Superfície

586.852,35 km²

População

19.597.330 habitantes

Produto Interno Bruto (PIB)

R\$ 287 bilhões

Capital de Belo Horizonte

2.375.151 habitantes

Principais cidades

Uberlândia (604 mil), Contagem (603 mil), Juiz de Fora (516 mil), Betim (378 mil), Montes Claros (361 mil), Ribeirão das Neves (296 mil), Uberaba (296 mil), Governador Valadares (263 mil), Ipatinga (239 mil), Santa Luzia (222 mil) e Sete Lagoas (217 mil).

Número de municípios

853

Fonte: mg.gov.br

Mesorregiões

O Estado de Minas Gerais é dividido pelo Instituto Brasileiro de Geografia e Estatística em 12 mesorregiões:

- Campo das Vertentes
- Central Mineira
- Jequitinhonha
- Metropolitana de Belo Horizonte
- Noroeste de Minas
- Norte de Minas
- Oeste de Minas
- Sul e Sudoeste de Minas
- Triângulo Mineiro e Alto Paranaíba
- Vale do Mucuri
- Vale do Rio Doce
- Zona da Mata



Missão e Visão do Mapa

MISSÃO

Promover o desenvolvimento sustentável da agropecuária e a segurança e competitividade de seus produtos.

VISÃO

Ser uma instituição moderna e ágil, que promova o fortalecimento dos produtores rurais e a qualidade dos produtos agropecuários até 2019.

Organograma – SFA-MG

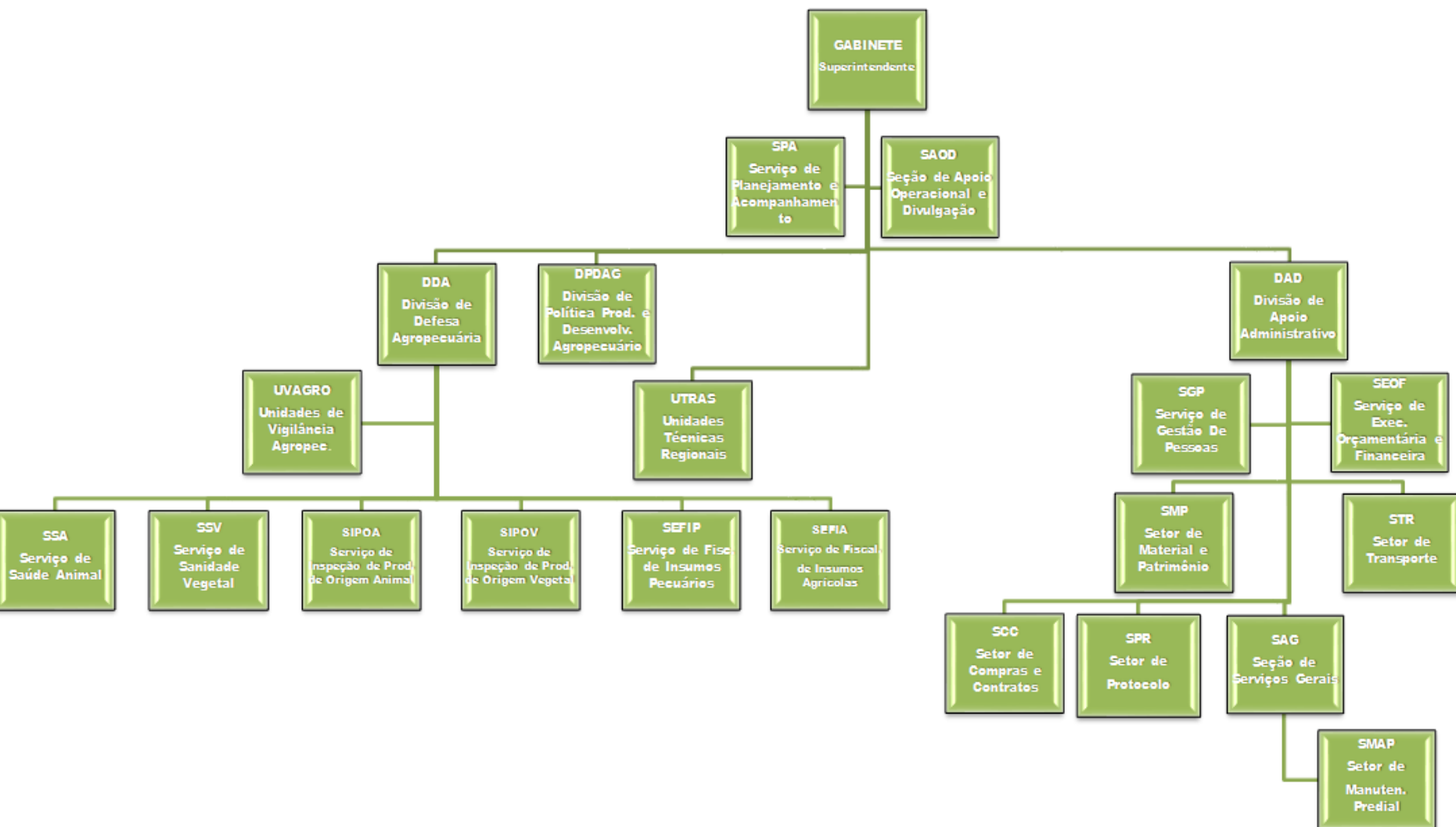

QUANTITATIVO FORÇA DE TRABALHO

- Ativo Permanente: 653
- Aposentado: 830
- Estagiário: 36
- Terceirizados/Recepcionistas: 18
- Beneficiário Pensão: 1.260

DPDAG – *Divisão de Política, Prod. e Desenv. Agropecuário*

Missão: promover o desenvolvimento sustentável e a competitividade do agronegócio em benefício da sociedade brasileira. Dentre as atividades desenvolvidas pela DPDAG, destacam-se:

- **Programa Mais Leite Saudável** com 105 projetos em 2017, voltados para a melhoria da qualidade do leite e da produtividade da pecuária leiteira, totalizando um investimento de aproximadamente R\$ 34.400.000,00.
- **Plano ABC** tem como objetivo promover a redução de gases de efeito estufa, aumentar a capacidade de sistemas produtivos, dando escala à produção com tecnologias preconizadas pela Agricultura de Baixo Carbono, melhorar a eficiência no uso de recursos naturais, apoiar as comunidades rurais no processo de adaptação do setor agropecuário às mudanças do clima. O Programa ABC contemplou do ano de 2011 a 2017, 7.628 contratos em Minas Gerais, totalizando o valor em créditos de R\$ 1.928.257.470,00.
- O **Setor de Orgânicos** desenvolve atividades de fiscalização, controle e registro de produtos orgânicos. Atualmente constam 838 unidades produtoras em Minas Gerais.

DPDAG – ***Divisão de Política, Prod. e Desenv. Agropecuário***

- **Indicação Geográfica e Melhoria da Qualidade de Produtos** como os Queijos na região da Canastra, Serro, Serra do Salitre e Campo das Vertentes; Mel de Aroeira no Norte de Minas e Azeite na região da Mantiqueira.
- **Acompanhamento, Avaliação e Fiscalização de Contratos de Repasse e Convênios** com diversas prefeituras e instituições de pesquisa, fomento, fiscalização e assistência técnica e extensão rural do estado. No período de 2010 a 2017, foram formalizados 123 Convênios e 1.788 Contratos de Repasse. Somente em 2017, foram investidos R\$ 1.420.000,00 em 07 Convênios e R\$ 43.546.485,00 em 185 Contratos de Repasse.
- **Fiscalização da Aviação Agrícola.**
- **Fomento às tecnologias de Produção Integrada.**
- Incentivo e fomento a pecuária de corte através de convênios com a EPAMIG e EMATER.
- Outras diversas atividades de fomento do setor agropecuário.

DDA – *Divisão de Defesa Agropecuária*

À DDA compete coordenar, acompanhar, orientar e avaliar a execução das atividades das seis áreas técnicas:

- SEFIA - Serviço de Fiscalização de Insumos Agrícolas
- SEFIP - Serviço de Fiscalização de Insumos Pecuários
- SIPOA - Serviço de Inspeção de Produtos de Origem Animal
- SIPOV - Serviço de Inspeção de Produtos de Origem Vegetal
- SSA - Serviço de Saúde Animal
- SSV - Serviço de Sanidade Vegetal

SEFIA – *Serviço de Fiscalização de Insumos Agrícolas*

O Serviço de Fiscalização de Insumos Agrícolas executa as ações de Fiscalização da Produção e do Comércio de Fertilizantes, Corretivos, Inoculantes e Biofertilizantes (FISFECOI); Fiscalização de Agrotóxicos e Afins (FISAGROTOX) e Fiscalização de Sementes e Mudanças (FISCALSEM).

A Ação FISFECOI tem como objetivo assegurar níveis satisfatórios de conformidade e qualidade aos fertilizantes, corretivos, inoculantes e biofertilizantes disponibilizados para a agricultura nacional.

Para a Ação FISAGROTOX, as principais linhas de ação executadas encontram-se relacionadas à: fiscalização dos estabelecimentos produtores de agrotóxicos e afins, com foco em produtos e processos produtivos; coleta de produtos agrotóxicos para fins de aferição de suas garantias através de análise laboratorial, contando com a participação de laboratórios credenciados junto ao MAPA para essa finalidade; e credenciamento e fiscalização de entidades para a realização de pesquisas e ensaios experimentais com agrotóxicos, sendo também efetuada vistoria prévia nesses estabelecimentos como parte do processo de credenciamento.

As atividades desenvolvidas na Ação FISCALSEM envolvem a fiscalização da produção e a utilização de sementes e mudas. Estas ações têm um impacto determinante na produção agrícola, pois o produtor rural terá à disposição insumos de qualidade, possibilitando maior produtividade e rentabilidade e consequentemente melhoria de sua renda e a sociedade produtos agrícolas seguros e a custos menores decorrentes da maior oferta, segurança ambiental, saúde humana, animal e das plantas, e os benefícios decorrentes do incremento das exportações agrícolas brasileiras.

SEFIA – *Serviço de Fiscalização de Insumos Agrícolas*

Agrotóxicos

- 09 empresas produtoras fiscalizadas
- 06 estações de pesquisa fiscalizadas

Fertilizantes Corretivos e Inoculantes

- 165 estabelecimentos fiscalizados

Sementes e Mudas

- 2.426 inscrições/credenciamentos no Registro Nacional de Sementes e Mudas – RENSEM.

Dados: ano 2017

SEFIP – Serviço de Fiscalização de Insumos Pecuários

Executa as atividades de fiscalização e inspeção de insumos pecuários, relativas à produção, importação e exportação e comercialização de produtos de uso veterinário; à produção, importação e exportação de produtos destinados à alimentação animal; à produção, comércio, importação e exportação de material genético animal e à prestação de serviços de reprodução animal, como de inseminação artificial e transferência de embriões.

Além de outras competências o SEFIP acompanha e orienta, quando necessário, as atividades de fiscalização de insumos pecuários desempenhadas pelos Serviços de Vigilância Agropecuária, pelas Unidades de Vigilância Agropecuária e pelas Unidades Técnicas Regionais de Agricultura, Pecuária e Abastecimento no que diz respeito às atividades de competência.

SEFIP – *Serviço de Fiscalização de Insumos Pecuários*

Executa a Fiscalização/Auditoria direta em 579 estabelecimentos distribuídos por todo estado, sendo eles:

- 61 na área de Produtos Veterinários
- 411 na área de Alimentos para Animais
- 107 na área de Material Genético
(40 Sêmen e Embriões + 67 Avicultura)

Dados: ano 2017

SIPOA – *Serviço de Inspeção de Produtos de Origem Animal*

O Serviço de Inspeção de Produtos de Origem Animal executa ações do Departamento de Inspeção de Produtos de Origem Animal/Mapa, em Brasília, órgão este normativo e que traça as diretrizes do Serviço.

As ações desenvolvidas pelo SIPOA garantem à sociedade, qualidade e inocuidade dos alimentos de origem animal da cadeia produtiva do agronegócio. A atuação do Serviço de Inspeção Federal – SIF assegura a oferta de alimentos seguros para os mercados interno e externo.

SIPOA – *Serviço de Inspeção de Produtos de Origem Animal*

- 16 Estabelecimentos fiscalizados sob SIFs em Pescados
- 105 Estabelecimentos fiscalizados sob SIFs + 22 Estabelecimentos supervisionados sob ERs em Carne
- 520 Estabelecimentos fiscalizados sob SIFs + 89 Estabelecimentos supervisionados sob ERs em Leite
- 60 Estabelecimentos fiscalizados sob SIFs em Mel
- 36 Estabelecimentos fiscalizados sob SIFs em Ovos
- 18 Estabelecimentos fiscalizados sob SIFs em Aves

Dados: ano 2017

SIF - Serviço de Inspeção Federal
ER - Estabelecimento Relacionado

SAOD/Comunicação Social

MINISTÉRIO DA
AGRICULTURA, PECUÁRIA
E ABASTECIMENTO



SIPOV – Serviço de Inspeção de Produtos de Origem Vegetal

- Assegura a qualidade dos produtos de origem vegetal, por meio do registro, da inspeção e fiscalização higiênico-sanitária e tecnológica nos estabelecimentos que produzem, fabricam, padronizam, acondicionam, engarrafam, importam e exportam vinhos, derivados da uva e do vinho, bebidas e fermentado acético;
- Faz o controle higiênico-sanitário dos produtos vegetais oriundos da produção interna, da importação e destinados à exportação, o monitoramento e investigação de violações referentes ao controle de resíduos e contaminantes;
- Realiza o controle qualitativo de produtos, subprodutos, derivados e resíduos de valor econômico de origem vegetal destinados à alimentação humana e de pessoas físicas e jurídicas, de direito público ou privado, envolvidas na classificação vegetal.

SIPOV – *Serviço de Inspeção de Produtos de Origem Vegetal*

Constituição de processos de registros de estabelecimentos produtores de bebidas em geral

- 1.355 estabelecimentos registrados e 834 estabelecimentos ativos

Constituição de processos de registros de produtos

- Mais de 8.000 produtos registrados

Empresas Credenciadas para prestação de serviços de classificação de produtos de origem vegetal

- 12 empresas credenciadas

Estabelecimentos cadastrados no SICASQ como Armazenadores/Beneficiadores/Exportadores de grãos para China e Rússia

- 90 estabelecimentos

Dados: ano 2017

SICASQ - Sistema de Cadastro dos Agentes da Cadeia Produtiva de Vegetais, seus Produtos, Subprodutos e Derivados para Certificação da Segurança e Qualidade

SAOD/Comunicação Social

MINISTÉRIO DA
AGRICULTURA, PECUÁRIA
E ABASTECIMENTO



SSA – *Serviço de Saúde Animal*

Promove a defesa sanitária animal no Estado de Minas Gerais. É responsável pela orientação e controle da execução das atividades de vigilância sanitária e epidemiológica, prevenção, controle e erradicação de doenças dos animais, emissão de certificados sanitários internacionais para exportação de animais vivos e material genético de animais, anuência de importação de animais, material genético e produtos de origem animal, auditorias técnico-fiscais e operacionais de campanhas sanitárias, habilitação e capacitação de médicos veterinários para execução de atividades de saúde animal, inquéritos sorológicos e rastreabilidade animal.

As ações de defesa sanitária, consideradas indelegáveis, são desenvolvidas diretamente pelos Auditores Fiscais Federais Agropecuários do SSA e de algumas Unidades Regionais da SFA e as delegáveis vem sendo executadas pelos Fiscais Agropecuários do Instituto Mineiro de Agropecuária – IMA, órgão executor de Defesa Agropecuária vinculado à Secretaria de Agricultura do Estado de Minas Gerais, sendo continuamente supervisionadas por auditores do SSA.

As atividades desenvolvidas pelo Serviço de Saúde Animal e IMA, visam a manutenção da condição sanitária do Estado de Minas Gerais por meio dos programas sanitários nacionais já instituídos como, por exemplo, o Programa Nacional de Erradicação da Febre Aftosa, Programa Nacional de Sanidade Avícola, Programa Nacional de Sanidade Suína, Programa Nacional de Sanidade Equina, Programa Nacional de Controle e Erradicação da Brucelose e Tuberculose e Programa Nacional de Controle da Raiva dos Herbívoros e outras Encefalopatias.

SSA – *Serviço de Saúde Animal*

- 05 Empresas de Genética Animal registradas no Mapa e fiscalizadas pelo SSA
- 26 Propriedades Certificadas como livres de Brucelose ou em Processo de Certificação
- 266 Estabelecimentos Rurais aprovados no SISBOV aptos a exportar para a União Europeia
- 54 Granjas Avícolas de Reprodução registradas no Mapa e monitoradas pelo SSA
- 10 Empresas demandantes de Importação e Exportação
- 29 Granjas de Reprodutores de Suínos Certificadas

Dados: ano 2017

SISBOV – Sistema Brasileiro de Rastreabilidade
da Cadeia Produtiva de Bovinos e Bubalinos

SSV – *Serviço de Sanidade Vegetal*

O SSV tem como missão a promoção da Sanidade Vegetal no Estado de Minas Gerais, por meio de ações de vigilância fitossanitária e de prevenção e controle de pragas, coordenação e integração dos trabalhos de todos os segmentos envolvidos no processo.

No âmbito do Plano Operacional PVEGETAL são realizadas atividades relacionadas com a prevenção, erradicação e controle de pragas dos vegetais e com a vigilância e fiscalização do trânsito interestadual de plantas ou produtos vegetais.

Essas atividades incluem:

- Supervisão da Certificação Fitossanitária de Origem e do trânsito interestadual de vegetais;
- Fiscalização de empresas de tratamento fitossanitário com fins quarentenários e de Estações Quarentenárias;
- Pareceres técnicos fitossanitários para importação de sementes e mudas e de material destinado à pesquisa científica;
- Acompanhamento/fiscalização de convênio de repasse de recursos com o Instituto Mineiro de Agropecuária;
- Supervisão das atividades de prevenção e controle de pragas regulamentadas e de outras pragas que demandaram atenção por parte dos órgãos de Defesa Agropecuária;
- Supervisão de Áreas Livres e Sistema de Mitigação de Risco de pragas.

SSV – *Serviço de Sanidade Vegetal*

- 07 Empresas fiscalizadas, de Pesquisa com material geneticamente modificado.
- Pareceres técnicos para importação de sementes e mudas e de materiais destinados à pesquisa científica.
- 13 Empresas Credenciadas pelo Mapa para realização de tratamentos fitossanitários com fins quarentenário.
- Empresas fiscalizadas, de pesquisa, comercialização de sementes e mudas e importação de material para uso próprio.

Dados: ano 2017

Unidades Técnicas Regionais

Há 15 Unidades Técnicas Regionais subordinadas ao Gabinete da SFA-MG.

Atuam como unidades administrativas técnico-operacionais para atender demandas setoriais nos 15 municípios mineiros.

Unidades Técnicas Regionais

- Barbacena
- Caratinga
- Caxambu
- Divinópolis
- Juiz de Fora
- Lavras
- Montes Claros
- Patos de Minas
- Poços de Caldas
- Pouso Alegre
- Teófilo Otoni
- Uberaba
- Uberlândia
- Varginha
- Viçosa

MINISTÉRIO DA
AGRICULTURA, PECUÁRIA
E ABASTECIMENTO



www.agricultura.gov.br
facebook.com/MinAgricultura
twitter.com/Min_Agricultura
youtube.com/MinAgriculturaBrasil

Superintendência Federal da Agricultura no Estado de Minas Gerais
(31) 3250-0300

SAOD/Comunicação Social